



Σχεδιαζόμενες Προβολές Οντοτήτων

Γενική περιγραφή

Οι σχεδιαζόμενες φόρμες βασίζονται στο "Form Customization" του Atlantis. Αναλυτική περιγραφή για τις δυνατότητες του Form Customization υπάρχει στο σχετικό κείμενο.

Όπως κάθε customization στο Atlantis, έτσι και στις φόρμες κάθε υλοποίηση μπορεί να αφορά «Όλους τους χρήστες», κάποιες «Ομάδες χρηστών» ή συγκεκριμένο «Χρήστη». Έτσι κατά την κλήση μιας master οντότητας της εφαρμογής, η φόρμας που θα επιλεγεί αυτόματα για να εμφανιστεί θα ακολουθήσει την παρακάτω ιεραρχία (η πρώτη που θα βρεθεί):

- Η τροποποιημένη φόρμα για τον συγκεκριμένο χρήστη ή
- Η τροποποιημένη φόρμα για την ομάδα στην οποία ανήκει ο χρήστης ή
- Η τροποποιημένη φόρμα για όλους τους χρήστες ή
- Η αυθεντική φόρμα της οντότητας

Επιπλέον του παραπάνω γενικού ιεραρχικού κανόνα αυτόματης επιλογής, μπορούν να δημιουργηθούν και άλλες εναλλακτικές μορφές μίας φόρμας, οι οποίες αποθηκεύονται και αποκτούν δικαιώματα χρήσης ως προς τους χρήστες ή τις ομάδες χρηστών που μπορούν να τις χρησιμοποιούν.

Οι εναλλακτικές αυτές μορφές μίας φόρμας μπορούν να εμφανιστούν, μέσω επιλογών στο local menu της φόρμας, ή και απ' ευθείας από το μενού επιλογών της εφαρμογής.

Με την λειτουργία της αποθήκευσης πολλαπλών μορφών εμφάνισης στοιχείων, μπορούν να δημιουργηθούν στοχευμένες φόρμες οι οποίες εμφανίζουν μόνο τα απαραίτητα στοιχεία και μάλιστα οργανωμένα κατά τρόπο που να εξυπηρετεί τις συγκεκριμένες ανάγκες των χρηστών.

Δημιουργία και χρήση εναλλακτικών μορφών εμφάνισης στοιχείων

Τροποποιημένες φόρμες εμφάνισης στοιχείων

Όταν επιλέγεται μία φόρμα προς τροποποίηση, πέραν των τριών εναλλακτικών εμφανίσεων που ενδέχεται να υπάρχουν (για όλους, για ομάδες, για χρήστες), εμφανίζονται και όλες οι εναλλακτικές εμφανίσεις που έχουν σχεδιαστεί και αποθηκευτεί καταλλήλως, για την συγκεκριμένη οντότητα.

Συγκεκριμένα στο παράδειγμα που εμφανίζεται στην διπλανή εικόνα υπάρχουν:

- Μία τροποποιημένη εμφάνιση για όλους τους χρήστες
- Δύο τροποποιημένες εμφανίσεις που αφορούν τις ομάδες χρηστών "Πωλητές" και "Marketing"
- Μία τροποποιημένη εμφάνιση για τους χρήστες "Unisoft" και "Χρήστης 2"
- Ειδικές, αποθηκευμένες εμφανίσεις (με όνομα) για:
 - ο την ομάδα χρηστών "Πωλητές" (Χρηματοοικονομικά στοιχεία πελατών)
 - ο για το χρήστη "Unisoft" (Στοιχεία επικοινωνίας και παράδοσης)
 - ο για το χρήστη "Unisoft" (Στοιχεία για τηλεφωνική έρευνα)
 - ο για το χρήστη "Χρήστης 2" (Στοιχεία για φόρτωση παραγγελιών προς αποστολή)

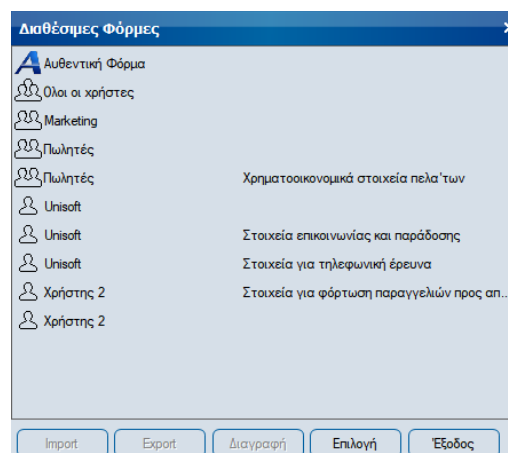

Εμφάνιση στοιχείων φόρμας

Κατά το άνοιγμα λοιπόν της συγκεκριμένης φόρμας:

- Χρήστες που δεν ανήκουν σε καμία από τις ομάδες και τους χρήστες που φαίνονται στην εικόνα, θα δουν την τροποποιημένη φόρμα (Όλοι οι χρήστες)
- Χρήστες που ανήκουν στις ομάδες "Marketing" και "Πωλητές" θα δουν τις τροποποιημένες φόρμες (Marketing και Πωλητές) αντίστοιχα
- Οι χρήστες "Unisoft" και "Χρήστης 2" θα δουν τις τροποποιημένες φόρμες (Unisoft και Χρήστης 2) αντίστοιχα

Εμφάνιση στοιχείων φόρμας με εναλλακτικές μορφές

Εφ' όσον λοιπόν εμφανιστούν τα στοιχεία της φόρμας σύμφωνα με την παραπάνω ιεραρχία, ο χρήστης μέσω του Local Menu θα μπορεί να δει τα ίδια στοιχεία με τις εναλλακτικές τους μορφές.

Η επιλεγμένη μορφή εμφάνισης στοιχείων παραμένει σε ισχύ μέχρι να γίνει διαφορετική επιλογή.

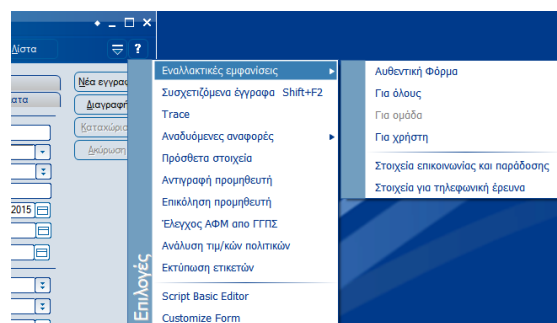

Άμεση εμφάνιση στοιχείων φόρμας με εναλλακτικές μορφές

Κατά την δημιουργία μίας εναλλακτικής (αποθηκευμένης με όνομα) μορφής εμφάνισης στοιχείων, δίδεται η δυνατότητα εμφάνισής της και στο

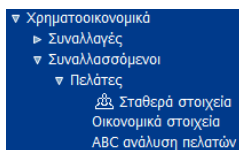

μενού της εφαρμογής.

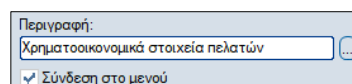

Επιλέγοντας "**Σταθερά στοιχεία**", εμφανίζεται η βασική φόρμα στοιχείων σύμφωνα με τους κανόνες που περιγράφονται στις παραπάνω παραγράφους.

Επιλέγοντας "**Σταθερά στοιχεία**", εμφανίζεται pop-up μενού με τις εναλλακτικές (αποθηκευμένες με όνομα) μορφές εμφάνισης στοιχείων.

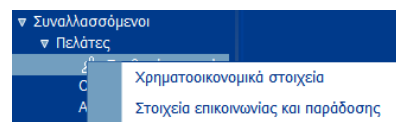

Η επιλεγμένη μορφή εμφάνισης στοιχείων παραμένει σε ισχύ μέχρι να γίνει διαφορετική επιλογή.

Σχεδιασμός και αποθήκευση προβολών οντοτήτων

Όπως αναφέρεται και στην γενική περιγραφή, ο σχεδιασμός νέων προβολών οντοτήτων βασίζεται στις δυνατότητες που προσφέρονται από το "Form Customization".

Ο σχεδιασμός λοιπόν μπορεί να ξεκινήσει από την αυθεντική φόρμα ή ακόμα και από οποιονδήποτε άλλο αποθηκευμένο σχεδιασμό. Κατά την αποθήκευση, δίδεται η δυνατότητα "Αποθήκευση ως". Στη συνέχεια γίνεται επιλογή του επιπέδου ισχύος του νέου σχεδιασμού (Για όλους, για ομάδα, για χρήστη) και ορίζεται το όνομα με το οποίο θα αποθηκευτεί.

Τέλος, επιλέγοντας και το " Σύνδεση στο μενού "

επιτυγχάνεται η εμφάνιση του νέου σχεδιασμού στην αντίστοιχη οντότητα του μενού της εφαρμογής.

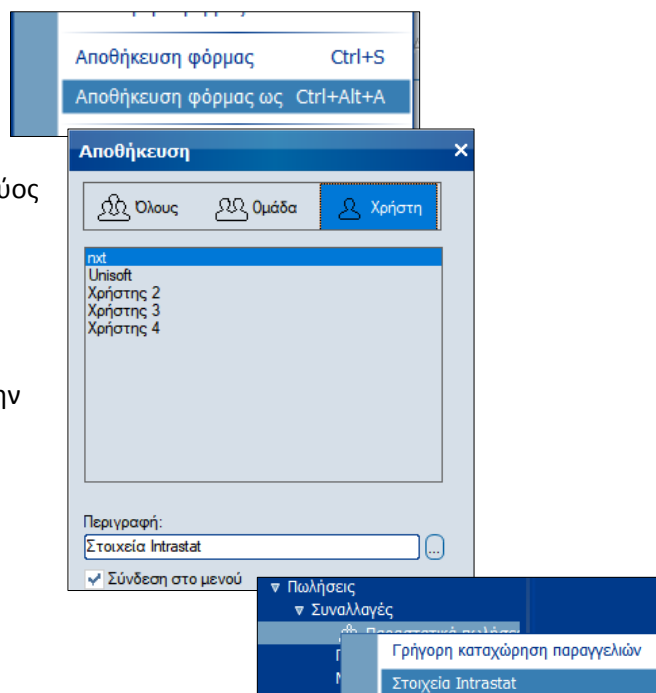

Ακολουθούν μερικά παραδείγματα με τα βασικά στοιχεία πελατών και τα παραστατικά πωλήσεων:

Αυθεντική φόρμα πελατών

Διαχείριση πελατών
131 ΜΑΝΟΥΣΑΚΗΣ & ΣΙΑ Ο.Ε.

Τραπεζικοί λογαριασμοί / Επαφές | Παρατηρήσεις / Ειδικά στοιχεία | Χρηματοοικονομικά

Γενικά | Διευθύνσεις | Διαχείριση πελατών

Στοιχεία ταυτότητας

Κωδικός: 131 | Επωνυμία: ΜΑΝΟΥΣΑΚΗΣ & ΣΙΑ Ο.Ε.

ΑΦΜ: EL111222333 | Εταιρική μορφή: Ομόρρυθμος Εταιρεία

ΔΟΥ: 4212 | Α ΘΕΣΣΑΛΟΝΙΚΗΣ (Θ. Α.) | Νόμισμα: 1 EURO

E-mail: nkt@unisoft.gr | ΔΔΤ: | Σελίδα Web: www.in.gr

Όνομα πατρός: | Ενεργός / Ημ/νία κατα: | Έλεγχος GDPR / Σύν: |

Στοιχεία κατηγοριοποίησης

Γεωγραφική: 2 ΘΕΣΣΑΛΟΝΙΚΗ | Επαγγελματική: | Χώρα: 1 ΕΛΛΑΔΑ | ABC Analysis: Κ | Όμιλος: | Επάγγελμα: | Υποκ/μα: 1 Κεντρικό | Σενάριο τιμ. πολιτικών: | Ιδιώτης: |

Στοιχεία ελέγχου ΑΦΜ από ΓΠΠΣ

Κατάσταση: | Εξ. από έλεγχο / Ημ/νία: |

Στοιχεία ταυτότητας

Κωδικός: 131 | Επωνυμία: ΜΑΝΟΥΣΑΚΗΣ & ΣΙΑ Ο.Ε.

ΑΦΜ: EL111222333 | Εταιρική μορφή: Ομόρρυθμος Εταιρεία

ΔΟΥ: 4212 | Α ΘΕΣΣΑΛΟΝΙΚΗΣ (Θ. Α.) | Νόμισμα: 1 EURO

E-mail: nkt@unisoft.gr | Σελίδα Web: www.in.gr

Στοιχεία Έδρας

Οδός/Αρ.: ΑΝΤΩΝΗ ΤΡΙΤΣΗ 10 | Οδός/Αρ.: Πάτιμου 12

Περιοχή: ΚΕΝΤΡΟ | Περιοχή: Μαρούσι

Πόλη: ΘΕΣΣΑΛΟΝΙΚΗ | Πόλη: Αθήνα

ΤΚ: 57001 | ΤΚ: 15431

Τηλέφωνα: 11913223933 | 2126877610 | Τηλέφωνα: 2126585658 | 2125214521

Τρόπος αποστ.: 1 Τρόπος α | Μεταφορέας: 100 ΑΤΛΑΣ ΜΕΤΑΦΟΡΙΚΗ | Δρομολόγιο: 111 111 | Οροι παράδοσης: 1 1111

Ειδική φόρμα προβολής στοιχείων επικοινωνίας και παράδοσης

Διαχείριση πελατών
131 ΜΑΝΟΥΣΑΚΗΣ & ΣΙΑ Ο.Ε.

Κωδικός: 131 | Επωνυμία: ΜΑΝΟΥΣΑΚΗΣ & ΣΙΑ Ο.Ε.

ΑΦΜ: EL111222333 | Εταιρική μορφή: Ομόρρυθμος Εταιρεία

ΔΟΥ: 4212 | Α ΘΕΣΣΑΛΟΝΙΚΗΣ (Θ. Α.) | Νόμισμα: 1 EURO

Χρηματοοικονομικά στοιχεία

Καθεστώς ΦΠΑ: | Διάταξη απαλλαγής ΦΠΑ: | Μέθοδος αντιστάθισης παραστατικών: | Κανονικό: | Συγκεκριμένα παραστατικά: |

Όροι πληρωμής: 2 ΕΠΙ ΠΙΣΤΩΣΕΙ | Όμ. επιβάρυνσης: | Εκπίτωση: 0 ½ | Μέγιστη έκπτωση: 0 ½

Ομάδα τιμολογιακών πολιτικών: 300 300 | Τιμολογιακή κατηγορία πελάτη: 1 111 | Κατάσταση ΑΦΜ (TAXIS): |

Στοιχεία ελέγχου φερεγγυότητας πελάτη

Μέθοδος ελέγχου φερεγγυότητας: 1 Έλεγχος υποπίου | Επιτρεπόμενο λογιστικό υπόλοιπο: 2.000,00 ½ | Επιτρεπόμενο λογ/κό υπόλοιπο + αξ/φα: 3.000,00 ½

Ανώτατη επιτρ. αξία εκκρεμών παρ/λιών: 5.000 ½ | Ανώτατη επιτροπόμενη αξία παρ/λίας: 500 ½ | Ανώτατη επιτροπόμενη αξία έκπτωσης: 150 ½

Ειδική φόρμα προβολής των χρηματοοικονομικών στοιχείων πελατών

Αυθεντική φόρμα πωλήσεων

Παραστατικά πωλήσεων
00ΤΔΑ -1849087502 - Δευτέρα 17/06/2019

Στοιχεία | Διακίνηση | Λοιπά | Κωστωλογικά | Σελίδα | IntraStat

Ταυτότητα συναλλαγής

Σειρά: 1001 | 00ΤΔΑ | Περιγραφή: ΤΙΜΟΛΟΠΙΟ - Δ.ΑΠΟΣΤΟΛΗΣ | Αριθμός: | Ημ/νία: 17/06/2019 | Υποκ/μα: Κεντρικό | Παρ/κό: | Αποθ. χώρας: 1 Αποθήκη

Στοιχεία συναλλασσόμενου

Πελάτης: 133 | ΑΓΓΕΛΟΠΟΥΛΟΣ Ι. & ΣΙΑ | Υποκ/μα πελάτη: | Τρόπος πληρ.: 2 ΕΠΙ ΠΙΣΤΩΣΕΙ | Τρ. εδωφίλης: | Πωλητής: 01 | Πωλητής Ν.Ελλάδος | Καθεστώς ΦΠΑ: Κανονικό | Διάταξη απαλλαγής: | Νόμισμα: 1 EURO | EUR / EUR: 1 ½

A/A	Κωδ. είδους	Είδος	Παρίττα	Θέση ενσωμάτωσης
1	12.0002	ΒΟΗΘΗΤΙΚΗ ΥΛΗ 2		

Επιτ. 1% | Επιτ. 2% | Εκπίτωση 1 | Εκπίτωση 2 | Πληρωτέο: 358,72 ½ | Υπόλ. πόντων: | @EUR Καθ. αξία: 128,00 ΦΠΑ: 30,72 Έσοδα: 200,00 Σύνολο: | Ανανέωση | Εκτύπωση | Νέα εγγραφή | Διαγραφή

Παραστατικά πωλήσεων
09ΠΑΡ0000109 - Τετάρτη 26/06/2019

Στοιχεία | IntraStat

Ταυτότητα συναλλαγής

Σειρά: 9009 | 09ΠΑΡ | ΠΑΡΑΓΕΤΕΙΑ Fast Entry | Παραστατικό: 09ΠΑΡ0000109 | Ημερομηνία: 26/06/2019 | Παρατηρήσεις: |

A/A	Κωδ. είδους	Είδος	KMM	Ποσ.	Τιμή	Αξία
1	11.0002	Atlantis	TEM	1	100	100,00

Επιτ. 1% | Επιτ. 2% | Εκπίτωση 1 | Εκπίτωση 2 | Πληρωτέο: 124,00 ½ | Υπόλ. πόντων: | @EUR Καθ. αξία: 100,00 ΦΠΑ: 24,00 Έσοδα: 0,00 Σύνολο: 124,00 | Ανάλυση ΦΠΑ | Φόροι/Έσοδα | Ανανέωση | Εκτύπωση | Νέα εγγραφή | Διαγραφή | Καταχώριση | Διόρθωση

Ειδική φόρμα γρήγορης καταχώρησης παραγγελιών